

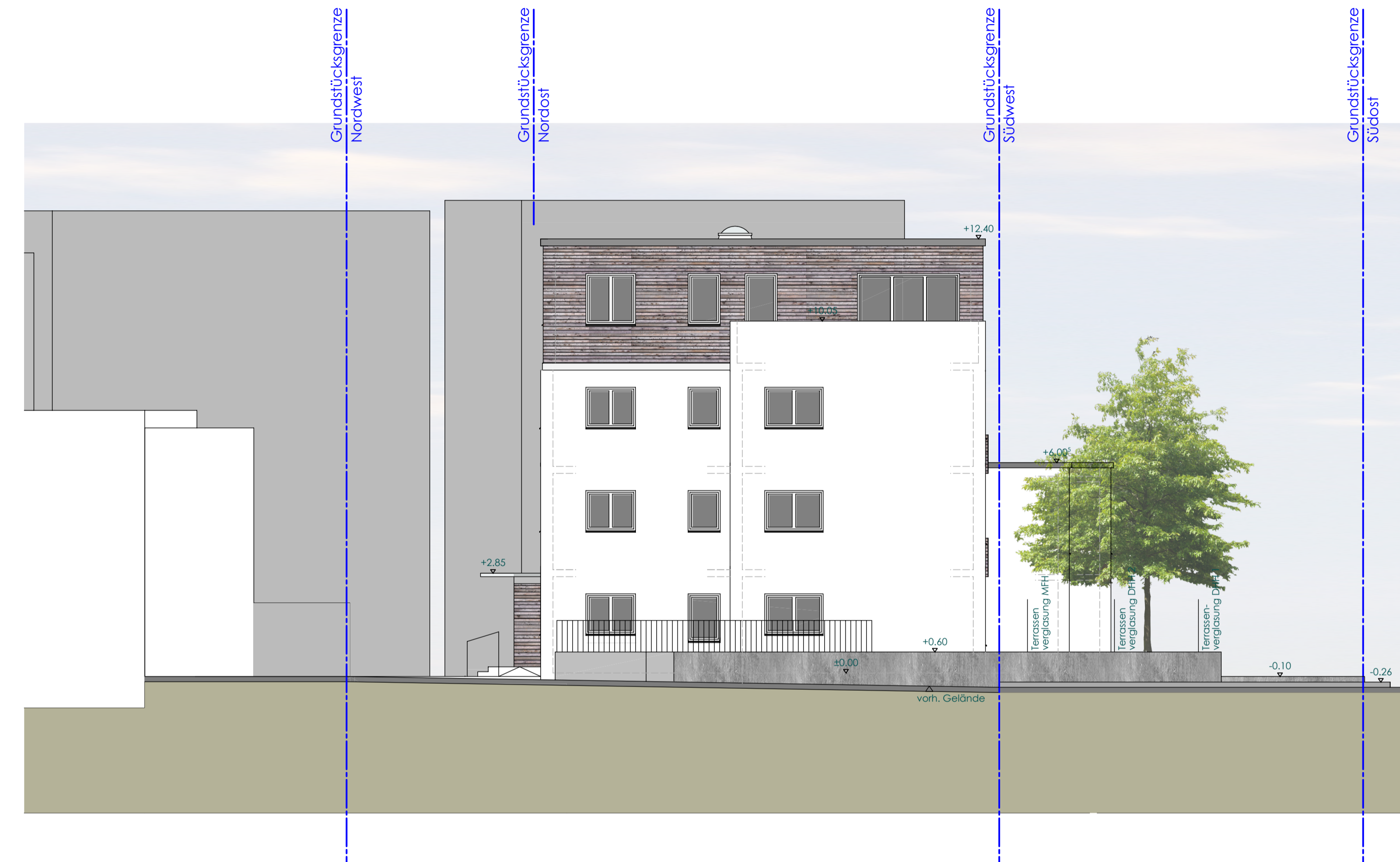

Ansicht Süd



Ansicht West



Projekt

Abbruch einer Autowerkstatt,
Neubau eines Mehrfamilienhauses
Schmalegger Straße 16
88213 Ravensburg
Flurstück 914

Bauherr

Naturbau Süd UG
Kolpingstraße 20
88416 Ochsenhausen

Planinhalt

Ansicht Süd, Ansicht West

Maßstab

1:100
Alle Maße unterliegen konstruktionsbedingten
Änderungen

Planverfasser



Dipl. Ing. Martina Lehn
Oberzeller Straße 19
88213 Ravensburg
Fon: 0751/95863375
Email: bauen@um-raum.de

gefertigt:

23.01.2020/02.04.2020